



UNIDAD DE PROMOCIÓN Y ANIMACIÓN DEL DESARROLLO RURAL

Jornadas "Fomento y Apoyo para emprender en el Medio Rural"

Peñaranda de Duero (Burgos)
PRODERCAL Ribera del Duero Burgalesa
8 y 9 de julio de 2008

Taller 1: Dinamización Empresarial

Carolina García Romalde. Asociación de Empresarios de Suelo Industrial de As Pontes.

**JORNADAS TÉCNICAS FOMENTO Y APOYO
PARA EMPRENDER EN EL MEDIO RURAL**

**ASOCIACIÓN DE EMPRESARIOS
DE SUELO INDUSTRIAL
DE AS PONTES, SEARA.**

ASOCIACIÓN EUROEUME



Carolina García Romalde
searaaspones@hotmail.com
www.aecesara.com



info@euroeume.org
www.euroeume.org





UNIDAD DE PROMOCIÓN Y ANIMACIÓN DEL DESARROLLO RURAL

Jornadas "Fomento y Apoyo para emprender en el Medio Rural"

Peñaranda de Duero (Burgos)
PRODERCAL Ribera del Duero Burgalesa
8 y 9 de julio de 2008

ASOCIACIÓN EUROEUME



INDICE

1. UBICACIÓN Y ÁMBITO DE INFLUENCIA
2. QUIEN ES Y QUE HACE
3. ORGANIGRAMA Y OBJETIVOS
4. PLAN ESTRATÉGICO EUROEUME
5. PROYECTOS Y PROCESOS



ASOCIACIÓN EUROEUME



1. UBICACIÓN Y ÁMBITO DE INFLUENCIA





UNIDAD DE PROMOCIÓN Y ANIMACIÓN DEL DESARROLLO RURAL

Jornadas "Fomento y Apoyo para emprender en el Medio Rural"

Peñaranda de Duero (Burgos)
PRODERCAL Ribera del Duero Burgalesa
8 y 9 de julio de 2008

ASOCIACIÓN EUROEUME



2. QUIEN ES Y QUE HACE

- Euroeume es una asociación, de interés público, que agrupa a entidades interesadas en el desarrollo integral de su ámbito de influencia, a través de la gestión de programas de desarrollo local (Ej: PRODER 1998 -2001; LEADER + 2002-2008; Programa ENEA, Programa Equal, ...).
- Actualmente cuenta con una base social de mas de 60 asociaciones, además de los 9 ayuntamientos del territorio.
- Euroeume tiene vocación de ser un foro de debate en el que consensuar las acciones prioritarias para el territorio. Con tres principios básicos:
 - 1.- Pluralidad política
 - 2.- Transparencia en la gestión de los recursos públicos
 - 3.- Principio de puertas abiertas, garantía de la libre adhesión y participación

ASOCIACIÓN EUROEUME



3. ORGANIGRAMA Y OBJETIVOS

□ **ORGANIGRAMA:**

La Junta Directiva la forman 14 miembros,:

Administración pública: 6 representantes.

Cooperativas, y Asociaciones : 8 representantes.

□ **OBJETIVO:**

Desarrollo del territorio

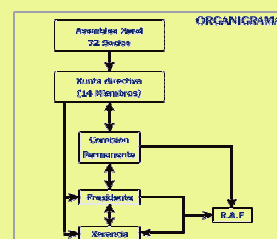



UNIDAD DE PROMOCIÓN Y ANIMACIÓN DEL DESARROLLO RURAL

Jornadas "Fomento y Apoyo para emprender en el Medio Rural"

Peñaranda de Duero (Burgos)
PRODERCAL Ribera del Duero Burgalesa
8 y 9 de julio de 2008

ASOCIACIÓN EUROEUME



4. PLAN ESTRATÉGICO EUROEUME

- Durante los años 2.000 y 2.001 se elabora el Plan Estratégico Participativo que guió las actuaciones de EuroEume durante el programa Leader +.
- En la redacción del Plan Estratégico se implicó a todos los agentes del territorio:
 - Se realizaron mas de 150 reuniones y entrevistas con equipos de gobierno municipales y portavoces de la oposición, empresarios, cooperativas, sindicatos, asociaciones de vecinos, de mujeres, culturales, deportivas, particulares, etc.
- Este Plan Estratégico constituyó la candidatura a la Iniciativa Comunitaria Leader +, de cara a continuar con la labor realizada para el desarrollo del territorio durante el Programa PRODER.
- El Plan se estructuró en los siguientes programas:

ASOCIACIÓN EUROEUME



5. PROYECTOS Y PROCESOS

ESTRATEGIA 1: INTEGRACIÓN COMARCAL Y MEJORA DE LA CALIDAD DE VIDA	Mesas sectoriales Creación Periódico comarcal "PEGADAS" Eumexoven Memoria histórica y oral del territorio
ESTRATEGIA 2: CONSERVACIÓN Y MEJORA DE LOS VALORES PATRIMONIALES DEL TERRITORIO	Castillos medievales: el futuro del pasado Parque temático de la energía Paseos Fluviales ríos Eume, Xuvia, Somozas, ...
ESTRATEGIA 3: MEJORA DE SISTEMAS DE PRODUCCIÓN, TRANSFORMACIÓN Y COMERCIALIZACIÓN AGROALIMENTARIOS	Mesa sectorial de agricultura Agrupación Agroalimentaria do Eume www.agroalimentariadoeume.org
ESTRATEGIA 4: DESARROLLO DEL POTENCIAL TURÍSTICO	- C.I.T. Eumeturismo y Asociación de Empresarios. Mejora de la oferta turística (Apoyo a la creación de nuevos Alojamientos, Restaurantes y Actividades) www.eumeturismo.org
ESTRATEGIA 5: DESARROLLO DE LAS PEYES Y CAPACIDAD DE INNOVACIÓN DEL TERRITORIO	- Asociación Artesanos del Eume Centro de Dinamización Empresarial
ESTRATEGIAS HORIZONTALES	EQUAL Mujer XXI Agenda 21 Local



UNIDAD DE PROMOCIÓN Y ANIMACIÓN DEL DESARROLLO RURAL

Jornadas "Fomento y Apoyo para emprender en el Medio Rural"

Peñaranda de Duero (Burgos)
PRODERCAL Ribera del Duero Burgalesa
8 y 9 de julio de 2008

**ASOCIACIÓN EMPRESARIOS
SUELO INDUSTRIAL AS PONTES**



INDICE

1. ¿QUÉ ES SEARA?
2. PROYECTOS EN MARCHA
3. PROYECTO CENTRO DE DINAMIZACIÓN
EMPRESARIAL E INCUBADORA DE EMPRESAS
 - 3.1. INTRODUCCIÓN
 - 3.2. DEFINICIÓN DEL PROYECTO
 - 3.3. DISTRIBUCIÓN DE ESPACIOS
 - 3.4. SERVICIOS A PRESTAR EN EL CEDE



1. ¿QUÉ ES SEARA?



- La Asociación de Empresarios Usuarios de Suelo Industrial de As Pontes, SEARA, es una entidad sin ánimo de lucro.
- Constituida en abril de 2002 en As Pontes de García Rodríguez.
- Sus órganos de gobierno son la Asamblea General, en primer lugar y después la Junta Directiva.
- Esta asociación cuenta con 44 empresas asociadas, pertenecientes a dos polígonos industriales de As Pontes: el polígono industrial de Os Airios y el polígono industrial de Penapurreira.
- La labor fundamental de la asociación es la de servir como núcleo de convergencia y representación de todos los empresarios y agentes interesados en la dinamización empresarial del territorio, así como ayudar a promover el desarrollo empresarial local y fomentar una cultura emprendedora.





UNIDAD DE PROMOCIÓN Y ANIMACIÓN DEL DESARROLLO RURAL

Jornadas "Fomento y Apoyo para emprender en el Medio Rural"

Peñaranda de Duero (Burgos)
PRODERCAL Ribera del Duero Burgalesa
8 y 9 de julio de 2008

2. PROYECTOS DE LA ASOCIACIÓN



- Constitución del ente gestor de los polígonos industriales.
- Instalación de un centro de control y vigilancia de la salud.
- Servicio de Prevención de Riesgos Laborales.
- Proyecto "Gestión de residuos".
- Seminarios sobre la Conciliación en las empresas.
- Red de cooperación As Pontes- Valnalon.
- Estudio sobre la utilización de las nuevas tecnologías en las empresas de la comarca.
- Realización del "I Foro Empresarial de As Pontes".
- Poner en marcha el Centro de Dinamización Empresarial e Incubadora de Empresas.



3. PROYECTO CENTRO DE DINAMIZACIÓN EMPRESARIAL E INCUBADORA DE EMPRESAS



3.1. INTRODUCCIÓN

- El CEDE fue una iniciativa que surge por la necesidad de fomentar el tejido empresarial de la zona. Esta idea está recogida en el *Plan de Desenvolvimento Rural para o territorio*, redactado por Euroeume para la candidatura del Leader Plus, en el año 2001.
- Con la constitución de la Asociación de Empresarios de Suelo Industrial de As Pontes, SEARA, el proyecto empieza a tener forma y aunque tardamos cuatro años en ponerlo en marcha, hoy en día es una realidad.





UNIDAD DE PROMOCIÓN Y ANIMACIÓN DEL DESARROLLO RURAL

Jornadas "Fomento y Apoyo para emprender en el Medio Rural"

Peñaranda de Duero (Burgos)
PRODERCAL Ribera del Duero Burgalesa
8 y 9 de julio de 2008

3. PROYECTO CENTRO DE DINAMIZACIÓN EMPRESARIAL E INCUBADORA DE EMPRESAS



3.2. DEFINICIÓN DEL PROYECTO

- El CEDE es un proyecto que pretende ayudar a los jóvenes emprendedores a poner en marcha su negocio, así como impulsar el nacimiento de nuevos proyectos de cooperación entre las empresas que ya están instaladas en la comarca.
- Sus objetivos principales son:
 - Promover el carácter emprendedor y el espíritu empresarial.
 - Favorecer y fortalecer la participación y el asociacionismo dentro del colectivo empresarial.
 - Ejemplificar políticas de responsabilidad social en las empresas.



3. PROYECTO CENTRO DE DINAMIZACIÓN EMPRESARIAL E INCUBADORA DE EMPRESAS



3.3. LOCALIZACIÓN

Este edificio está situado en el Polígono Industrial de Penapurreira en As Pontes.





UNIDAD DE PROMOCIÓN Y ANIMACIÓN DEL DESARROLLO RURAL

Jornadas "Fomento y Apoyo para emprender en el Medio Rural"

Peñaranda de Duero (Burgos)
PRODERCAL Ribera del Duero Burgalesa
8 y 9 de julio de 2008

**3. PROYECTO CENTRO DE DINAMIZACIÓN
EMPRESARIAL E INCUBADORA DE EMPRESAS**



3.3. DISTRIBUCIÓN DE ESPACIOS

El edificio tiene 1222 m2 distribuidos de la siguiente forma:

- Incubadora de empresas:
 - Siete cubículos-despachos a disposición de los nuevos emprendedores.
 - Dos cubículos-nave de 60 m².
- Centro de Dinamización Empresarial:
 - Despacho de dirección.
 - Oficina de Prevención de Riesgos Laborales, Calidad y Medioambiente.
 - Oficina del Ente Gestor de los polígonos.
 - Una sala de formación.
 - Una sala de juntas.
 - Un salón de actos, con capacidad para 100 personas.
- Cafetería-restaurante



**3. PROYECTO CENTRO DE DINAMIZACIÓN
EMPRESARIAL E INCUBADORA DE EMPRESAS**



3.3. DISTRIBUCIÓN DE ESPACIOS

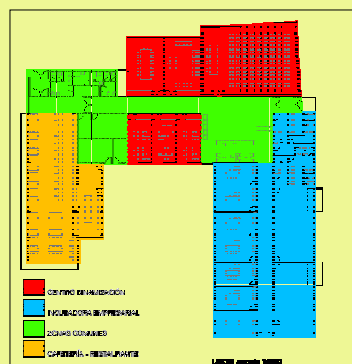



UNIDAD DE PROMOCIÓN Y ANIMACIÓN DEL DESARROLLO RURAL

Jornadas "Fomento y Apoyo para emprender en el Medio Rural"

Peñaranda de Duero (Burgos)
PRODERCAL Ribera del Duero Burgalesa
8 y 9 de julio de 2008

3. PROYECTO CENTRO DE DINAMIZACIÓN EMPRESARIAL E INCUBADORA DE EMPRESAS



3.4. SERVICIOS A PRESTAR DESDE EL CEDE

- Asesoramiento técnico a proyectos, el CEDE se dedicará a asesorar a todos los emprendedores que estén interesados en crear una empresa.
- Información a las empresas de As Pontes, tanto socias como no socias sobre cualquier tema que tenga que ver con el ámbito empresarial, en especial con los Polígonos Industriales.
- Realización de actividades de formación demandadas por las empresas, es decir, realización de cursos del Fondo Social Europeo para ocupados y desempleados y Formación FIP para desempleados.
- Información sobre las subvenciones y ayudas convocadas por los distintos organismos públicos.
- Promoción del Suelo Industrial de As Pontes.
- Asesoramiento en Prevención de Riesgos Laborales, Calidad y Medio ambiente.
- Bolsa de contactos, intercambio de información de las empresas asociadas para propiciar proyectos de cooperación entre ellas.
- Ofertas de empleo de las empresas.
- Promover una red de mentores, con empresas del territorio.
- Ayudar a la consolidación de proyectos, para planificar el crecimiento empresarial de la empresa.
- Fomentar la agrupación de las empresas de los Polígonos para poder, más adelante, constituir el Ente Gestor de los Polígonos.



3. PROYECTO CENTRO DE DINAMIZACIÓN EMPRESARIAL E INCUBADORA DE EMPRESAS



3.5. FOTOGRAFÍAS





UNIDAD DE PROMOCIÓN Y ANIMACIÓN DEL DESARROLLO RURAL

Jornadas "Fomento y Apoyo para emprender en el Medio Rural"

Peñaranda de Duero (Burgos)
PRODERCAL Ribera del Duero Burgalesa
8 y 9 de julio de 2008

**3. PROYECTO CENTRO DE DINAMIZACIÓN
EMPRESARIAL E INCUBADORA DE EMPRESAS**



3.5. FOTOGRAFÍAS



**3. PROYECTO CENTRO DE DINAMIZACIÓN
EMPRESARIAL E INCUBADORA DE EMPRESAS**



3.5. FOTOGRAFÍAS

